

# 國立勤益科技大學學生校外實習要點

中華民國100年05月19日勤益科大研字第1001300212號函訂頒  
中華民國102年11月28日102學年度第1學期第3次行政會議審議通過  
中華民國102年12月10日勤益科大研字第1021300673號函訂頒  
中華民國104年03月26日103學年度第2學期第1次行政會議審議通過  
中華民國104年04月16日勤益科大研字第1041300205號函修頒  
中華民國104年09月24日104學年度第1學期第2次行政會議審議通過  
中華民國104年11月03日勤益科大研字第1041300614號函修頒  
中華民國105年09月22日105學年度第1學期第1次行政會議審議通過  
中華民國105年10月28日勤益科大研字第1051300610號函修頒  
中華民國106年03月23日105學年度第2學期第1次行政會議審議通過  
中華民國106年04月10日勤益科大研字第1061300223號函修頒  
中華民國106年05月25日105學年度第2學期第3次行政會議審議通過  
中華民國106年06月07日勤益科大研字第1061300379號函修頒  
中華民國106年10月26日106學年度第1學期第2次行政會議審議通過  
中華民國106年11月20日勤益科大研字第1061300698號函修頒  
中華民國107年03月22日106學年度第2學期第1次行政會議審議通過  
中華民國107年04月13日勤益科大研字第1071300194號函修頒  
中華民國107年04月26日106學年度第2學期第2次行政會議審議通過  
中華民國107年05月14日勤益科大研字第1071300261號函修頒  
中華民國107年09月27日107學年度第1學期第1次行政會議通過  
中華民國107年10月15日勤益科大研字第1071300580號函修頒  
中華民國108年04月25日107學年度第2學期第2次行政會議通過  
中華民國108年05月09日勤益科大研字第1081300262號函修頒  
中華民國108年10月24日108學年度第1學期第2次行政會議通過  
中華民國108年11月12日勤益科大研字第1081300666號函修頒  
中華民國109年03月26日108學年度第2學期第1次行政會議通過  
中華民國109年04月09日勤益科大研字第1091300177號函修頒  
中華民國109年09月24日109學年度第1學期第1次行政會議通過  
中華民國109年10月08日勤益科大研字第1091300554號函修頒  
中華民國109年11月26日109學年度第1學期第3次行政會議通過  
中華民國109年12月04日勤益科大研字第1091300696號函修頒  
中華民國110年05月27日109學年度第2學期第3次行政會議通過  
中華民國110年06月04日勤益科大研字第1101300284號函修頒  
中華民國110年09月23日110學年度第1學期第1次行政會議通過  
中華民國110年09月30日勤益科大研字第1101300511號函修頒  
中華民國111年04月28日110學年度第2學期第2次行政會議通過  
中華民國111年05月09日勤益科大研字第1111300244號函修頒  
中華民國112年04月27日111學年度第2學期第2次行政會議通過  
中華民國112年05月03日勤益科大研字第1121300243號函修頒  
中華民國112年10月26日112學年度第1學期第2次行政會議通過  
中華民國112年10月31日勤益科大研字第1121300684號函修頒  
中華民國113年03月21日112學年度第2學期第1次行政會議通過  
中華民國113年03月27日勤益科大研字第1131300158號函修頒  
中華民國114年11月20日113學年度第1學期第3次行政會議通過  
中華民國114年12月16日勤益科大研字第1141300717號函修頒

- 一、**為培養**學生具有專業技能、實作經驗及務實致用能力，將理論與實務相互印證，以培育符合產業需求之人才，**特依據「專科以上學校產學合作實施辦法」，訂定**國立勤益科技大學學生校外實習要點(以下簡稱本要點)。
- 二、實施對象：本校在學學生。
- 三、校外實習類型定義：

- (一)一般型：指實習學生於實習合作機構實習期間，以學習為主要目的，無從事學習訓練課程以外之勞務提供或工作事實；實習學生於實習合作機構之身分認定，僅具學生身分，並辦理學生團體保險，以及比照勞動基準法所定職業災害補償額度之商業意外保險、交通。
- (二)工作型：指實習學生於實習合作機構實習期間，除從事學習訓練外，並有勞務提供或工作事實；實習學生於實習合作機構之身分認定，兼具學生及勞工身分。並應依法為實習學生辦理勞工保險、就業保險及提繳勞工退休金，並不得低於勞動基準法、勞工保險條例及就業保險法相關規定。

#### 四、推動組織：

##### (一)校級校外實習委員會：

- 1.組織：其職掌及成員另依本校校外實習委員會組織章程辦理。
- 2.任務：
  - (1)督導合作機構之評估及選定。
  - (2)檢核及確認書面契約。
  - (3)評估全校實習成效及督導學生校外實習爭議及意外事件之處理。
  - (4)督導學生實習期滿前終止實習之處理。
  - (5)督導與合作機構訂定學生個別實習計畫。
  - (6)督導實習輔導訪視之落實。
  - (7)其他學生權益保障相關事項。

##### (二)院級校外實習委員會及系級校外實習委員會(得併院或系所課程委員會)：

- 1.院級組織：院長為當然委員暨召集人，其餘委員由各系所就專任教師以公開方式推選，每系所推選一至二人，任期一學年，連選得連任。
- 2.系級組織：主任為當然委員暨召集人，各系所(含跨系及院之學程)應設置三至九人組成之校外實習委員會，並得視需求邀請校外法律學者專家顧問、實習合作機構企業代表、家長代表及學生代表參與。
- 3.院級、系級任務：
  - (1)整體規劃及推動校外實習課程。
  - (2)確認合作機構之評估結果及選定。
  - (3)擬訂書面契約及學生個別實習計畫。
  - (4)協調、處理學生校外實習爭議及意外事件。
  - (5)處理學生實習期滿前之終止實習。
  - (6)追蹤處理及檢討學生實習輔導訪視結果。
  - (7)其他學生權益保障相關事項。

##### (三)學生實習各單位執行之工作業務如下：

- 1.教務處、進修部：學分認定、成績登錄、學分計畫表和學生修課原始資料相關事宜。
- 2.學生事務處：辦理實習生海外實習之兵役相關事宜、性侵害、性騷擾與性霸凌事件。
- 3.研究發展處：召開校級校外實習委員會議、實習要點之修訂、實習經費之授權、實習獎助學金案(附件一)及協助實習就業媒合等其他實習相關事宜。
- 4.國際事務處：辦理海外實習相關事宜，相關權責分工如海外實習執行分工表(附件二)、海外實習學生輔導與緊急事故處理機制(附件三)。
- 5.諮商輔導組：辦理實習學生諮商輔導工作。

6.各系(所)：辦理實習就業媒合、協助校外實習管理系統相關資料填寫與維護、實習輔導教師實習之督導、實習學生成績評定、實地訪視、協調學生實習之相關事宜及成效檢討。

7.電算中心：協助校外實習管理系統開發與維護。

各系(所)師生開發之實習機會，須經系(所)評估及校外實習委員會審議且符合法定實習合作機構條件，未經系所認可者一律不予以認列。

## 五、學生實習行前工作內容：

### (一)實習機會審核及安排：

1.各系(所)須安排實習輔導教師針對實習合作機構單位進行初步瞭解與實地訪視評估，並填寫「校外實習合作單位基本資料表」(附件四)及「校外實習單位評估表」(附件五)，送系(所)審查。

### 2.實習合作機構應符合下列條件：

(1)經依法設立或登記。

(2)具足夠訓練與指導人力及健全設施、設備。

(3)最近二年實習場所無發生重大職業災害。但雇主能證明無過失者，不在此限。

(4)最近二年無違反勞動基準法第七十八條或第八十條規定處罰、第七十九條第二項規定處罰逾二次、同一規定，依第七十九條第一項處罰逾三次。

(5)最近二年無違反勞工職業災害保險及保護法、勞工退休金條例相關規定，積欠勞工職業災害保險費、勞工退休金或滯納金，經限期繳納，屆期未繳納。

(6)最近二年無違反性別平等工作法有關性別歧視、性騷擾或就業服務法有關就業歧視之規定，經予處罰。

(7)非從事派遣業務之事業單位。

### 3.境外合作機構應符合下列條件：

(1)經依境外法規設立或登記。

(2)具足夠訓練與指導人力及健全設施、設備。

(3)符合境外職業安全衛生相關法令規定或確保實習學生之職場安全及身體健康。

(4)無重大違反當地性別歧視、性騷擾或就業歧視相關法令及國際公約。

(5)無重大違反當地勞工權益相關法令及國際公約。

### (二)實習前應完備事項與訓練：

各系(所)單位主管、實習輔導教師須向實習學生作行前輔導，針對實習規定、實習安全及勞動權益之職前講座等事項詳細說明，俾讓學生瞭解遵循。

### (三)實習輔導教師之職責：

實習輔導教師應對實習學生實施職前教育，規劃實習內容並說明實習計畫，並對所屬學生說明實習報告內容規定、學生實習成績評定之標準及要求學生繳交實習檢核表(附件六)，以檢視實習文件是否完備。

(四)確定實習名單後於學生報到前，各系(所)應與實習合作機構廠商完成合約之簽立(附件七之一或七之二)，校外實習暨實習訓練契約內容，除企業有制式契約外，依研發處公版契約訂定。

(五)各系(所)應於簽約確定後將合約書影本及實習名冊(附件八之一及八之二)上傳校外實習管理系統。

(六)學生於實習報到前，各系(所)應確認學生家長已簽立同意書（附件九），並應為實習學生投保校外實習團體傷害保險及應負擔保險費用。

六、學生於校外實習期間，教師實習輔導及訪視：

由實習輔導教師及實習合作機構輔導業師共同執行。

(一)各系(所)之實習輔導教師應依排定時間赴實習地點訪視學生實習狀況，寒暑期實地訪視學生至少一次、每學期實地訪視學生至少二次以上，訪視後於校外實習管理系統填寫「實習訪談紀錄」（附件十之一），學生應填寫「校外實習輔導安全紀錄」（附件十之二），以確實瞭解學生實習實況。

(二)實習學生應於校外實習管理系統填寫繳交實習月誌（附件十一）及實習心得報告（附件十二）送請實習輔導教師評閱，以作為成績考評之依據。

(三)實習學生應於實習結束前，逕上校外實習管理系統填寫「實習生對實習機構及課程問卷調查表(丙卷)」（附件十三）。

七、實習合作機構之職責：

實習合作機構之職責以本校各系所與各實習合作單位個別簽訂之實習合作契約為主，以下列內容為原則：

(一)學生實習前，共同訂定學生個別實習計畫（附件十四）。

(二)實習生報到後，給予1小時以上教育訓練，包含職業安全、消防及所擔任職務之必要訓練。

(三)協助實習輔導老師瞭解實習學生實習狀況。

(四)指導並協助評量實習學生之實習成績。

(五)填寫「實習合作機構對實習課程及實習生滿意度問卷」（附件十五），並擲回本校研究發展處實習就業組。

(六)其他有助於實習進行之事項。

八、學生於實習結束後，實習成績評核及成效評估：

各系(所)辦理實習課程，其成績應由實習輔導教師及實習合作機構輔導業師共同評定，實習輔導教師之評定占百分之七十、實習合作機構輔導業師之評定占百分之三十。

九、實習學生不適應之輔導及轉換與校外實習終止：

(一)學生於校外實習不適應之輔導，先由學校輔導教師向學生與業界輔導教師釐清原因，瞭解為學生個人因素或是合作機構因素，若其因素可改善，則繼續進行實習；若其因素無法改善，則進行實習解約、轉換或終止程序。

(二)經實習合作機構提出不適合實習之學生有下列身心狀況者，如：因罹患疾病、身心障礙、發生意外事故、懷孕等個人因素或經醫生評估身心狀況不適合進行校外實習者，得由系級校外實習委員會審核及評估，依其系上權責進行轉換或終止實習之措施。

(三)凡進行校外實習課程終止者，其成績及學分數依教務處及系上規定辦理。

(四)校外實習之轉換與終止，得由學生、學校或實習合作機構提出，依本校「學生校外實習處理不適應輔導及轉換與實習終止之作業流程」辦理，並先由學生填具本校「轉換實習單位或終止實習單」，提交至系級校外實習委員會審議（附件十六）。

十、校外實習課程型態，得採用下列型態：

(一)寒、暑假課程。

(二)學期課程。

(三)學年課程。



(四)海外實習課程。

校外實習課程相關規定依照本校「學生校外實習課程開設要點」辦理。

十一、緊急事故通報或職災發生：

學生若於實習過程中發生緊急意外事故或職災之情事，由學生、其他同學、實習合作機構或業界輔導教師及時向學校輔導教師通報狀況，後續雙方共同協助處理，並將處理情形通報學校系所與實習合作機構存查，學校應積極掌握學生情形，並協助學生請領保險理賠，流程圖及表單(附件十七)。

十二、實習爭議協商處理：

學生若與實習合作機構產生爭議，應向學校輔導教師即時反應，由學校輔導教師與合作機構商議改善方案，如未獲改善，各系應提系級、院級或校級委員會審議，或學生提出校外實習申訴，學校受理單位應立即啟動爭議協商與處理機制，並盡速召開會議討論，流程圖及表單(附件十八)。

十三、各系(所)、院辦理實習活動，如：學生實習前說明會、實習安全及勞動權益職前講座、實習媒合會等活動，於活動結束後二週內，填具「實習活動報告書」，如附件十九。

十四、實習經費來源如下：

(一)依該年度教育部公告之相關計畫要點辦理。

(二)相關補助得由相關計畫經費、高教深耕計畫、其他校級計畫或研發處編列預算支付，惟以不重複補助為原則。

十五、各系(所)及院應設校外實習相關委員會(得併入系、院課程委員會)，討論並決議各系(所)、院學生實習相關施行事項。

十六、本要點未盡事宜，悉依教育部相關規定辦理。

十七、本要點經行政會議通過，陳請校長核定後實施。

## 國立勤益科技大學研發處 實習獎助學金申請標準作業流程

- 1.目的：辦理實習獎助學金申請之行政流程。
- 2.依據：依據本校學生校外實習要點辦理。
- 3.範圍：申請實習獎助學金之日間部具有學籍在學學生。
- 4.權責：詳如 5.作業說明。

作業流程	權責單位 (負責人/分機)	執行時間	相關表冊
<pre> graph TD     A{5-1、接獲實習獎助學金案公文} -- 否 --&gt; B[通知廠商未有相關系所參與]     A -- 是 --&gt; C{5-2、進行實習獎助學金案審查通知相關系所是否有意願參與此實習獎助學金案}     C -- 否 --&gt; B     C -- 是 --&gt; D[5-3、公告申請期限及函覆提供實習獎助學金案之廠商]     D --&gt; E[5-4、進行媒合面試並通知錄取學生及系所]     E --&gt; F[5-5、告知創辦人辦公室廠商匯款情形]     F --&gt; G[5-6、依出納組收款通知將實習獎助學金帳入各系專帳計畫]     G --&gt; H[5-7、經系校外實習委員會同意後製作學生實習獎助學金印領清冊等事宜]     H --&gt; I([5-8、結案])                     </pre>	<p>研發處實習就業組 (黃睿琦/2661)</p> <p>各教學單位/ 研發處實習就業組 (黃睿琦/2661)</p> <p>研發處實習就業組 (黃睿琦/2661)</p> <p>研發處實習就業組 (黃睿琦/2661)</p> <p>研發處實習就業組 (黃睿琦/2661)</p> <p>主計室</p> <p>各教學單位</p> <p>研發處實習就業組 (黃睿琦/2661)</p>	<p>2 天內</p> <p>3 天內</p> <p>依公告申請期限</p> <p>依期限辦理</p> <p>依實際廠商提供實習獎助學金時間辦理</p> <p>依實際廠商提供實習獎助學金時間辦理</p> <p>依廠商提供之月/學期/學年方式不同，隨機辦理。</p>	

### 5.作業說明：

- 5-1、接獲實習獎助學金案公文：研發處收到廠商提供之實習獎助學金案公文或書面通知。
- 5-2、進行實習獎助學金案審查通知相關系所是否有意願參與此實習獎助學金案：研發處依據廠商來文或公告需求，會辦各教學單位，各教學單位需在公文上，回覆是否同意

此實習獎助學金案之廠商。

- 5-3、公告申請期限及函覆提供實習獎助學金案之廠商：研發處公告申請獎助學金案所需文件於研發處網頁。研發處收到欲申請之系所學生相關文件後，函覆至提供實習獎助學金之廠商。
- 5-4、進行媒合面試並通知錄取學生及系所：由廠商進行媒合面試，研發處接到廠商媒合成功之學生名單，會以電話及 e-mail 方式告知錄取學生及系所。
- 5-5、告知創辦人暨校友服務辦公室廠商匯款情形：研發處接到廠商電話或 e-mail 匯款之通知，將匯款訊息告轉知創辦人辦公室，包含對應之系所及學生。
- 5-6、依出納組收款通知將實習獎助學金帳入各系專帳計畫：主計室依出納組通知將實習獎助學金案，帳入各系專帳計畫。
- 5-7、經系校外實習委員會同意後製作學生實習獎助學金印領清冊等事宜：凡領取實習獎助學金學生所屬之系所，須於系務會議或系校外實習委員會同意該學生領取獎助學金，並製作印領清冊進行發放事宜。
- 5-8、結案：研發處依規定辦理後續結案事宜。

風險分布 1

6.控制重點:

- 6-1、各教學單位需在會辦公文上，回覆是否同意參與此實習提供獎助學金案。
- 6-2、須各教學單位同意此實習獎助學金案，研發處方可進行後續公告事宜。
- 6-3、針對受領獎助學金之學生，須經由系務會議或系校外實習委員會進行認可，並由系上協助後續獎助學金發放事宜。

## 海外實習執行分工表(1)

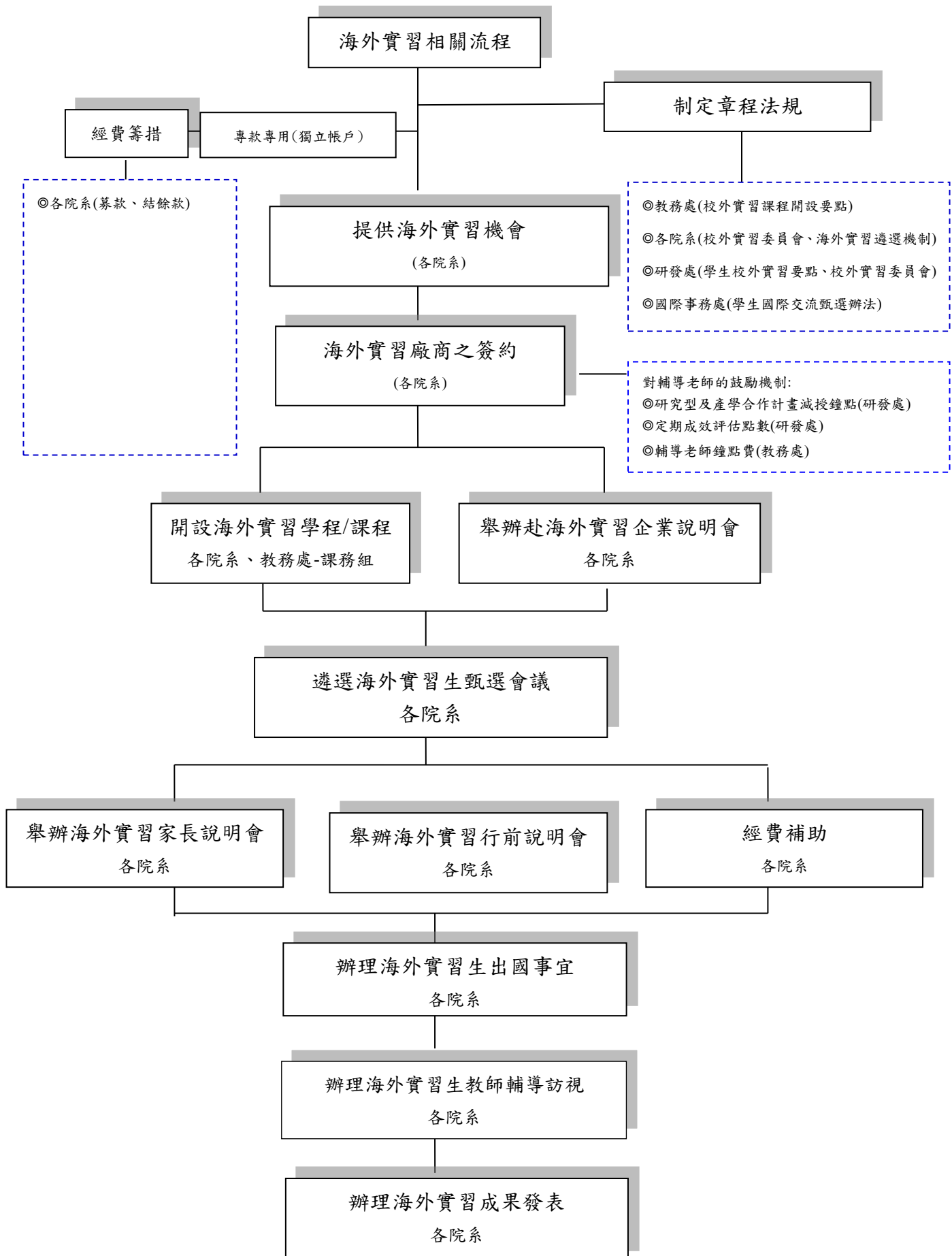



## 海外實習執行分工表(2)

### 一、海外實習的定義：

1. 根據校外實習課程開設要點第四、(一)暑假課程，須在同一機構連續實習。
2. 根據校外實習課程開設要點第四(四)，實習地點為大陸地區以外之境外地區，或於國際海域航行之大型商船，且以臺商所設海外先進或具發展潛力之企業和機構(包括分公司)為優先。

### 二、海外實習相關法規訂定：

1. 國立勤益科技大學校外實習課程開設要點。(教務處)
2. 國立勤益科技大學學生校外實習要點。(研發處)
3. 國立勤益科技大學學生校外實習委員會設置要點。(研發處)
4. 國立勤益科技大學學生國際交流甄選辦法。(國際事務處)
5. 各系院之校外實習委員會與海外實習遴選辦法。(各教學單位)

### 三、海外實習經費來源：各系院：系結餘款、募款。

### 四、海外實習權責分工表：

打勾【✓】者，表示主辦者。

年/月	工作內容	國際事務處	研究發展處	各系院	備註
<b>實習前</b>	<b>實習相關表單翻譯</b>	✓			
10 月 (實習前)	1. 海外實習機會			✓	
	2. <b>與實習單位簽訂實習合約書</b>			✓	
	3. 依據本校「校外實習課程開設要點」，各系校外實習委員會與系務會議通過後，實習輔導教師才能支領鐘點費。			✓	
12 月	1. 舉辦海外實習說明會			✓	
	2. 遴選海外實習面試			✓	
03 月	申請海外實習補助經費			✓	各系院(系結餘款、募款)
05 月	1. 家長說明會			✓	
	2. 行前說明會			✓	
	3. 辦理學生出國相關事宜： (1)中英文成績單(2)行政契約書三份(3)家長同意書(4)護照(5)存摺(6)海外醫療與意外險(7)住宿(8)機票(9)簽證(10)每周實習日誌以及相關生活與實習安頓等。			✓	
08 月	依據本校「學生出國甄選辦法」，辦理學生減免學雜費及網路費。(暑期型不需要)			✓	

年/月	工作內容	國際事務處	研究發展處	各系院	備註
實習中	1. 學生於校外實習期間輔導方式如下： (1) 由實習輔導教師及實習廠商主管共同執行。 (2) 各系(所)之實習輔導教師應依排定時間赴校外實習地點訪視學生實習狀況，寒暑期實地訪視學生至少1次、學期實地訪視學生至少2次以上，海外實地訪視學生至少1次，訪視後填寫「校外實習訪談記錄」送交各系(所)辦公室存查。			✓	根據本校「學生校外實習要點」第四、五、六條辦理。
	2. 各系(所)辦理校外實習課程，其成績應由實習輔導教師及實習廠商主管共同評定，其比例由系級校外實習委員會評定。			✓	
	3. 學生若於實習單位適應不良，經實習輔導教師輔導後未得改善，須另覓新實習單位，並經系級校外實習委員會通過。			✓	
	4. 依據本校「海外實習學生輔導與緊急事故處理機制」輔導與處理緊急事故。	✓		✓	
實習後	1. 上傳心得報告至教育部(計畫期程結束後兩週內)。			✓	「教育部鼓勵國內大專校院選送學生出國研修要點」之附表二與附表三。
	2. 計畫執行完畢2個月內辦理核結。	✓		✓	至教育部學海計畫資訊網列印受補助對象經費支領一覽表，連同教育部補助經費收支結算表各一份，於計畫實際執行期程結束後兩個月內，送教育部委託之學校辦理結案並副本教育部。
	3. 舉辦回國分享會。			✓	活動照片與相關分享會資料請給國際處存查。
	4. 登錄績效。	✓	✓	✓	研發處：給予學海築夢計畫老師減授鐘點，並登錄教師定期績效評估(研究)。 教務處：輔導老師鐘點費。



## 海外實習學生輔導與緊急事故處理機制

為有效掌握與了解學生實習情況，海外實習學生輔導與緊急事故處理機制如下：

### 一、海外實習學生輔導機制：

#### (一)實習月誌：

學生須繳交實習月誌，至校外實習管理系統填寫，由實習輔導教師與系主任透過學生實習月誌了解學生實習與生活情況，適時提供協助。

#### (二)輔導系統：

海外實習學生均有實習輔導教師，實習輔導教師除了將學生輔導紀錄至校外實習管理系統填寫，並應隨時通報系辦，學生是否有實習異樣，以俾學校適時提供協助。

#### (三)出國訪視：

系院安排實習輔導教師或國際處安排相關業務同仁至海外實習單位訪視與關懷。

### 二、海外實習學生緊急事故處理機制：

依據本校「校園安全暨災害管理實施計畫」以及「校安中心緊急應變小組召開原則標準作業流程」處理。由**各系所**檢附海外實習學生資料(姓名、出生年月日、身分證統一編號、地址、血型、家人聯絡電話)及其他相關資料，交付國際事務處向外交部與教育部報備，依緊急事故之發展及處理情形為通報，並確實執行以下事項：

(一)立即搶救並通知學校、公司及有關人員，隨時回報最新狀況及處理情形。

(二)通知我國派駐當地之機構或國內外救援機構協助處理。

(三)妥善照顧學生。

(四)現場處理原則：

採取交通部觀光局之旅遊安全維護及緊急意外事故處理作業手冊「CRISIS」處理六字訣之緊急事故處理六部曲。

1. 冷靜 (C: Calm)：保持冷靜，藉 5W2H 建立思考及反應模式。
2. 報告 (R: Report)：向各相關單位報告，如駐外單位、警察局、航空公司、當地業者、銀行、旅行業綜合保險提供之緊急救援單位等。
3. 文件 (I: Identification)：取得各相關文件，如報案文件、遺失證明、死亡診斷證明、各類收據等。
4. 協助 (S: Support)：向各個可能的人員尋求協助，如海外姐妹校、實習單位、駐外單位、旅館人員、航空公司、Local Guide、Local Agent、海外華僑、旅行業綜合保險提供之緊急救援單位、機構等。
5. 說明 (I: Interpretation)：向學生、家長、老師做適當的說明，要控制、掌握師生行動及心態。
6. 記錄 (S: Sketch)：記錄事件處理過程，留下文字、影印資料、找尋佐證，以利後續查詢免除糾紛。

附件四、國立勤益科技大學校外實習合作單位基本資料表

國立勤益科技大學校外實習合作單位基本資料表

公司名稱*		負責人* 姓名	
統一編號*		公司網址	
公司地址*			
公司電話*		傳真號碼	
聯絡人*		聯絡人 職稱*	
聯絡電話*		E-mail*	
資本額	新台幣                  元	員工人數	人
提供實習 課程類型	<input type="checkbox"/> 寒假型實習 <input type="checkbox"/> 暑期型實習 <input type="checkbox"/> 學期型實習 <input type="checkbox"/> 學年型實習 <input type="checkbox"/> 海外實習 (實習機會來源： <input type="checkbox"/> 公會、 <input type="checkbox"/> 姊妹校、 <input type="checkbox"/> 其他：_____ )		
實習期間*	年          月          日至          年          月          日止		
上班時段*		薪資福利*	
交通狀況			
公司簡介			
工作性質 (請詳 述工作應用之相 關課程)對應系 核心能力*			
營業項目*			
<div>■實習合作機構符合專科以上產學合作實施辦法第六條之二合作機構條件。*</div>			

備註：\*為必填

- 填表者實習 **合作機構** → 實習輔導教師 → 系 **所主管**
- 工作性質對應系核心能力由系上填寫。
- 本表請於實習前完成。

簽核欄位		
實習 <b>合作機構</b>	實習輔導教師	系所主管



附件五、國立勤益科技大學校外實習單位評估表

國立勤益科技大學\_\_\_\_\_學年度校外實習單位評估表

一、實習概況				
公 司 名 稱				
實 習 內 容				
需 求 條 件 或 專 長				
輪 班	<input type="checkbox"/> 是 <input type="checkbox"/> 否			
工 作 時 間	每日工作_____時，每週_____時			
休 假 制 度	每周_____休日			
配 合 簽 約	<input type="checkbox"/> 是 <input type="checkbox"/> 否			
住 宿	<input type="checkbox"/> 供宿 <input type="checkbox"/> 無	膳 食	<input type="checkbox"/> 自理 <input type="checkbox"/> 補助	
勞 保	<input type="checkbox"/> 是 <input type="checkbox"/> 否	健 保	<input type="checkbox"/> 是 <input type="checkbox"/> 否	
薪 資	_____元 <input type="checkbox"/> 時薪 <input type="checkbox"/> 日薪 <input type="checkbox"/> 月薪 <input type="checkbox"/> 實習津貼 <input type="checkbox"/> 獎助學金			
二、實習評估（極佳：5、佳：4、可：3、不佳：2、極不佳：1）				
實 習 安 全 性	<input type="checkbox"/> 有檢附勞工安全相關作為(辦法、檢查)等資料。 <input type="checkbox"/> 無檢附勞工安全相關作為(辦法、檢查)等資料， 請敘明原因：_____。			
實 習 環 境	<input type="checkbox"/> 有檢附消防局消防安全設備檢修申報受理單。 <input type="checkbox"/> 無檢附消防局消防安全設備檢修申報受理單， 請敘明原因：_____。			
	<input type="checkbox"/> 有檢附建築物防火避難設施與設備安全檢查申報結果合格通知書。 <input type="checkbox"/> 無檢附建築物防火避難設施與設備安全檢查申報結果合格通知書， 請敘明原因：_____。			
實 習 專 業 性	<input type="checkbox"/> 5	<input type="checkbox"/> 4	<input type="checkbox"/> 3	<input type="checkbox"/> 2 <input type="checkbox"/> 1
體 力 負 荷	(適合) <input type="checkbox"/> 5 <input type="checkbox"/> 4 <input type="checkbox"/> 3 <input type="checkbox"/> 2 <input type="checkbox"/> 1(太重)			
培 訓 計 畫	<input type="checkbox"/> 5	<input type="checkbox"/> 4	<input type="checkbox"/> 3	<input type="checkbox"/> 2 <input type="checkbox"/> 1
企業具實習合作理念	<input type="checkbox"/> 5	<input type="checkbox"/> 4	<input type="checkbox"/> 3	<input type="checkbox"/> 2 <input type="checkbox"/> 1
整 體 總 評	<input type="checkbox"/> 5	<input type="checkbox"/> 4	<input type="checkbox"/> 3	<input type="checkbox"/> 2 <input type="checkbox"/> 1
評 估 總 分	_____分			
三、總評（請簡述）				
<input type="checkbox"/> 推薦實習(評估總分須達20分以上，方可推薦實習)，推薦理由： <input type="checkbox"/> 不推薦實習，不推薦理由：				
<u>實習合作機構符合專科以上產學合作實施辦法第六條之二合作機構條件，經 年 月 日系級校外實習委員會審議通過及確認。</u>				

說明：

1. 請系(所)單位主管安排實習輔導教師至校外實習合作單位實地訪視評估，學生自行開發之實習單位亦同。
2. 本表請於學生於實習前完成評估。
3. 除表達謝意及評估實習之適合性外，以避免學生報到後因實習不適應而產生困擾。
4. 無法簽訂校外實習合作合約者，請勿進行校外實習合作。
5. 本表簽核流程：實習輔導教師→系所主管，並請於學生實習前完成評估。
6. 本表請每學年評估一次。

簽核欄位	
實習輔導教師	系所主管

附件六、國立勤益科技大學學生校外實習檢核表

國立勤益科技大學\_\_\_\_\_學年度 學生校外實習檢核表

填寫日期：中華民國\_\_\_\_年\_\_\_\_月\_\_\_\_日

學生基本資料	系(所)		學號	
	班級		電話	
	姓名		e-mail	
實習相關訊息	實習期間	____年____月____日至____年____月____日		
	實習 <u>合作</u> 機構名稱			
	實習單位			
	實習地點	<input type="checkbox"/> 校內實習、 <input type="checkbox"/> 校外實習		
	實習類別/課程名稱	<input type="checkbox"/> 寒假型/課程名稱： <input type="checkbox"/> 暑期型/課程名稱： <input type="checkbox"/> 學期型/課程名稱： <input type="checkbox"/> 學年型/課程名稱： <input type="checkbox"/> 其他/課程名稱：		
檢核事項				
編號	實習階段	應完成事項	檢核	備註
1	實習前	參加校外實習安全行前講座活動 參加日期：____年____月____日	<input type="checkbox"/> 有 <input type="checkbox"/> 無	填寫參加日期，毋須檢附佐證。
2		參加勞動權益之職前講座活動 參加日期：____年____月____日	<input type="checkbox"/> 有 <input type="checkbox"/> 無	
3		參加實習機構實習安全講習 參加日期：____年____月____日、共____時	<input type="checkbox"/> 有 <input type="checkbox"/> 無	
1	實習前	填寫「國立勤益科技大學校外實習合約書暨實習訓練書」	<input type="checkbox"/> 有 <input type="checkbox"/> 無	
2		填寫「國立勤益科技大學○○○系學生校外實習家長同意書」	<input type="checkbox"/> 有 <input type="checkbox"/> 無	
3		填寫「國立勤益科技大學○○○系學生個別實習計畫」	<input type="checkbox"/> 有 <input type="checkbox"/> 無	
4	實習中	填寫「國立勤益科技大學學生校外實習月誌」	<input type="checkbox"/> 有 <input type="checkbox"/> 無	有需要再填
5		填寫「校外實習轉換實習單位或中止實習申請書」	<input type="checkbox"/> 有 <input type="checkbox"/> 無	
6		填寫「校外實習緊急事故或職災通報單」	<input type="checkbox"/> 有 <input type="checkbox"/> 無	
7		填寫「校外實習爭議協商單」	<input type="checkbox"/> 有 <input type="checkbox"/> 無	
8	實習結束前	填寫「實習生對實習機構及課程問卷調查(丙卷)」	<input type="checkbox"/> 有 <input type="checkbox"/> 無	
9		填寫「學生校外實習心得報告」	<input type="checkbox"/> 有 <input type="checkbox"/> 無	

註：除 5-7 點，非必填寫項目，餘各點學生皆須檢核完成，並檢附相關資料，留存於校外實習管理系統。

簽核欄位		
<u>實習學生</u>	實習輔導教師	系所主管

國立勤益科技大學校外實習合約書暨實習訓練書(工作型-僱傭關係版本)

立約書人：

校名：國立勤益科技大學(以下簡稱甲方)

實習 合作 機構名稱：\_\_\_\_\_ (以下簡稱乙方)

實習生系所及姓名：\_\_\_\_\_ 系/ \_\_\_\_\_ (以下簡稱丙方)

依「專科以上學校產學合作實施辦法」及「勞動基準法」等相關勞動法令規定，採工作型校外實習，乙方聘任丙方為具僱傭關係之實習學生。乙方符合專科以上產學合作實施辦法第六條之二合作機構條件。

甲方茲承乙方之協助，願合作培育企業精英人才，提供丙方校外專業技能之訓練及實習機會，從而使學生成為具有擔任管理或技術能力職務之人才，經三方同意訂定條款如下：

一、甲、乙雙方組成實習輔導小組，由甲方○○○系教學代表暨乙方人力資源、教育訓練及實習部門代表共同組成，除定期召開協調會外，並視狀況隨時集會，其任務如下：

(一)丙方實習前，甲乙丙三方另行共同訂定「學生個別實習計畫」，甲方依據系科發展及專業核心能力妥善規劃校外實習課程；乙方依據學生個別實習計畫提供丙方相關實務訓練，安排實習工作單位分配。

(二)乙方於丙方報到時，應給予一定時間教育訓練，包含危害告知、實習前之安全講習、實習場所之安全防護設備之配置、職業安全、消防及所擔任職務等必要訓練，並派專人指導與考核，監督丙方實習與生活管理。

(三)甲乙雙方定期召開協調會及乙方接受甲方之實習輔導教師定期實地訪視，以瞭解丙方實習狀況，以利學校教學與企業訓練的配合，共同參與實習成績考核及回饋「實習機構對實習課程及實習生滿意度問卷」。

(四)丙方實習期間分發至乙方各營業單位實習，除接受實習輔導管理外，並接受實習單位主管之指揮監督，遵照既定的公司政策及工作規則辦理。

(五)其他有關建教合作實習協調事項。

二、實習期間(契約期限)：民國○○○年○○月○○日起至民國○○○年○○月○○日止。

實習總時數\_\_\_\_\_小時以上。

三、實習場所：

(一)實習場域：☐校內實習 ☐校外實習

(二)實習地點：○○○公司(○○縣(市)○○區○○路(街)○○號○○樓

(三)乙方非經甲方及丙方同意，不得任意調動實習地點。

四、每日實習時間：

(一)自每日○○：○○起，至○○：○○時止，每日實習時間計○○時。

(若輪班性質，有多個時段，請填多個實習時段)

(二)班別：☐常日班(正常日班)、☐小夜班、☐大夜班、☐日輪班、☐其他：\_\_\_\_\_。

(三)乙方非經甲方及丙方同意不得任意延長實習時間或於休息日、休假日工作，若延長工時，則比照勞動基準法給予加班費；休息時間、休假、例假、休息日及請假等事項，應依勞動基準法、性別工作平等法及勞工請假規則等相關勞動法令之規定辦理。

五、校外實習課程：

(一)實習課程名稱為\_\_\_\_\_、實習學分數共\_\_\_\_\_學分。

(二)實習課程類型：☐寒假型、☐學期型、☐暑期型、☐學年型、☐其他：\_\_\_\_\_。

六、丙方實習期間，乙方需依照下列實習薪資及福利規定給予：

(一)實習薪資(不得低於當年度基本工資規定，乙方提供之工資應全額予學生，並以金融機構方式直接匯入學生帳戶，乙方不得預扣丙方薪資作為違約金或賠償費用)：☐月薪，新台幣

幣\_\_\_\_\_元。□時薪，新台幣\_\_\_\_\_元(二擇一)。

(二)福利：

- 1.宿舍：□無 □免費提供(水電費分攤) □付費提供，每月\_\_\_\_\_元。
- 2.伙食：□無 □免費提供 □每餐補助\_\_\_\_\_元 □付費提供，每餐付\_\_\_\_\_元。
- 3.交通車/交通津貼：□無 □免費提供 □付費提供，每月\_\_\_\_\_元  
□交通津貼，每月\_\_\_\_\_元
- 4.其它公司福利：\_\_\_\_\_。

七、甲、乙、丙三方職責及配合辦理事項：

- (一)甲方應為丙方辦理教育部「大專校院校外實習學生團體意外險」投保事宜並支付保險費；  
乙方於丙方實習期間，應為丙方辦理勞工保險、勞工職業災害保險、就業保險、全民健康保險及提撥勞工退休金，並依規定支付保險費。
  - (二)乙方實習期間須負責丙方之生活管理與考核及實習成績之評定，並負責安排各種實習課程及技能訓練，惟不使學生擔任涉及危險性的工作。
  - (三)乙方於實習期間應給予實習生比照一般職員休假制度排休，並不強迫丙方加班為原則。
  - (四)丙方於實習期間遭受性騷擾、職場霸凌時，乙方應立即通知甲方，甲方得依相關規定，啟動相關處理流程。
  - (五)甲、乙、丙有關實習事項，應符合專科以上產學合作實施辦法、勞動基準法、勞工保險條例、勞工職業災害及保護法、就業保險法、勞工退休金條例、職業安全衛生法及教育部等相關規定辦理。
  - (六)為強化產業實習管理及輔導機制，乙方應指派正職主管擔任實習輔導教師負責丙方之管理及輔導、考核工作。乙方實習輔導教師因應實務經驗傳承需要，得遴聘績優丙方擔任實習幹部，並應循公司正式人事制度規範於公開集會時間正式發布實習幹部名單，經簽奉乙方主管核定後，正式發文公告並副知甲方。乙方負責實習幹部教育訓練事宜，丙方僅能依實習實務需要向乙方實習輔導教師提建議，丙方不能對實習同儕進行獎懲。
- 八、丙方於實習期間，應遵守乙方安排，教導其所需技能並應遵守事業單位工作管理。惟乙方不得向丙方收取實習相關費用或保證金。

九、其他規定事項：

- (一)若乙方違背契約義務或丙方違背校外實習合約書暨實習訓練契約書相關規定時，得由甲、乙、丙三方共同開會處理協調之。
- (二)丙方若於實習過程中發生緊急意外事故、職災之情事及上下班途中交通意外事故時，由乙方及丙方即時向學校輔導教師通報狀況，甲方應妥善處理並作成紀錄存查，甲及乙方應協助丙方請領保險理賠事宜，乙方應比照勞動基準法所定職業災害補償額度之商業意外保險，以維護實習學生職災發生之法定保障。
- (三)若丙方在乙方實習期間有異常或丙方有不適應等情事，乙方、丙方應向甲方之輔導教師即時反應，依「本校學生校外實習處理不適應輔導與轉換之作業」辦理，由甲方與乙方商議改善方案。
- (四)若實習機構有工會，則告知工會校外實習人才培育事宜及人數。

十、本合約如有未盡事宜或變更事項，由甲、乙及丙三方協調訂定之，或依中華民國法律之相關規定辦理；如有爭執時，應以台灣台中地方法院為第一審管轄法院。

十一、本合約自簽約日起實施至○○○年○○月○○日止。

十二、本合約書一式三份，由甲、乙及丙三方各收執乙份。

合約簽定：

甲方學校：國立勤益科技大學

(用印)：

校長印

校長：○○○

校址：臺中市太平區坪林里中山路二段 57 號

聯絡電話：04-23924505

乙方實習合作機構：○○○○○○公司

代表人：○○○董事長 (用印)：

公司地址：

統一編號：

聯絡電話：

公司用印	代表人用印
------	-------

丙方實習學生姓名：○○○

班級：

學號：

身分證字號：

聯絡電話：

學生用印
------

中 華 民 國 ○ ○ ○ 年 ○ ○ 月 ○ ○ 日



**國立勤益科技大學校外實習合約書暨實習訓練書(一般型-學習關係版本)**

立約書人：

校名：國立勤益科技大學(以下簡稱甲方)

實習**合作**機構名稱：\_\_\_\_\_ (以下簡稱乙方)

實習生系所及姓名：\_\_\_\_\_系/\_\_\_\_\_ (以下簡稱丙方)

依「專科以上學校產學合作實施辦法」規定，採一般型校外實習，乙方聘任丙方為單純學習訓練關係(不具僱傭關係)之實習學生。**乙方符合專科以上產學合作實施辦法第六條之二合作機構條件。**

甲方茲承乙方之協助，願合作培育企業精英人才，提供丙方校外專業技能之訓練及實習機會，從而使學生成為具有擔任管理或技術能力職務之人才，經三方同意訂定條款如下：

一、甲、乙雙方組成實習輔導小組，由甲方○○○系教學代表暨乙方人力資源、教育訓練及實習部門代表共同組成，除定期召開協調會外，並視狀況隨時集會，其任務如下：

(一)丙方實習前，甲乙丙三方另行共同訂定「學生個別實習計畫」，甲方依據系科發展及專業核心能力妥善規劃校外實習課程；乙方依據學生個別實習計畫提供丙方相關實務訓練，安排實習工作單位分配。

(二)乙方於學生報到時，應給予一定時間教育訓練，包含危害告知、實習前之安全講習、實習場所之安全防護設備之配置、職業安全、消防及所擔任職務等必要訓練，並派專人指導與考核，監督丙方實習與生活管理。

(三)甲乙雙方定期召開協調會及乙方接受甲方之實習輔導教師定期實地訪視，以瞭解丙方實習狀況，以利學校教學與企業訓練的配合，共同參與實習成績考核及回饋「實習機構對實習課程及實習生滿意度問卷」。

(四)丙方實習期間分發至乙方各營業單位實習，除接受實習輔導管理外，並接受實習單位主管之指揮監督，遵照既定的公司政策及工作規則辦理。

(五)其他有關建教合作實習協調事項。

二、實習期間(契約期限)：民國○○○年○○月○○日起至民國○○○年○○月○○日止。實習總時數小時以上。

三、實習場所：

(一)實習場域：☐校內實習 ☐校外實習

(二)實習地點：○○○公司(○○縣(市))○○區○○路(街)○○號○○樓

(三)乙方非經甲方及丙方同意，不得任意調動實習地點。

四、每日實習時間：

(一)自每日○○：○○起，至○○：○○時止，每日實習時間計○○時。

(二)甲乙雙方應考量實務訓練所需及維護丙方個人身心健康，每日實習時間不得超過八小時，每週實習時間，不得超過四十小時及延長工時與例假日出勤，且不得於午後十時至翌晨六時之時間內進行。

(三)休息時間及請假規定由甲乙雙方協議，依丙方個別實習計畫安排及配合實習場域實務訓練所需，議定合理的休息時間及請假規定。

五、校外實習課程：

(一)實習課程名稱為\_\_\_\_\_、實習學分數共\_\_\_\_\_學分。

(二)實習課程類型：☐寒假型、☐學期型、☐暑期型、☐學年型、☐其他：\_\_\_\_\_。

六、丙方實習期間，乙方需依照下列實習給付及福利規定給予：

(一)實習給付(乙方提供之實習給付應全額予學生，並以金融機構方式直接匯入學生帳戶，乙方不得

預扣丙方實習給付作為違約金或賠償費用)：

☐實習津貼\_\_\_\_\_元。☐獎學金，新台幣\_\_\_\_\_元。

☐無任何補助。

(二)福利：

1.宿舍：☐無 ☐免費提供(水電費分攤) ☐付費提供，每月\_\_\_\_\_元。

2.伙食：☐無 ☐免費提供 ☐每餐補助\_\_\_\_\_元 ☐付費提供，每餐付\_\_\_\_\_元。

3.交通車/交通津貼：☐無 ☐免費提供 ☐付費提供，每月\_\_\_\_\_元

☐交通津貼，每月\_\_\_\_\_元

4.其它公司福利：\_\_\_\_\_。

七、甲、乙、丙三方職責及配合辦理事項：

(一)甲方應為丙方辦理教育部「大專校院校外實習學生團體意外險」投保事宜並支付保險費。

(二)乙方實習期間須負責丙方之生活管理與考核及實習成績之評定，並負責安排各種實習課程及技能訓練，惟不使學生擔任涉及危險性的工作。

(三)丙方於實習期間遭受性騷擾、職場霸凌時，乙方應立即通知甲方，甲方得依相關規定，啟動相關處理流程。

(四)甲、乙、丙有關實習事項，應符合專科以上產學合作實施辦法、職業安全衛生法及教育部等相關規定辦理。

(五)為強化產業實習管理及輔導機制，乙方應指派正職主管擔任實習輔導教師負責丙方之管理及輔導、考核工作。乙方實習輔導教師因應實務經驗傳承需要，得遴聘績優丙方擔任實習幹部，並應循公司正式人事制度規範於公開集會時間正式發布實習幹部名單，經簽奉乙方主管核定後，正式發文公告並副知甲方。乙方負責實習幹部教育訓練事宜，丙方僅能依實習實務需要向乙方實習輔導教師提建議，丙方不能對實習同儕進行獎懲。

八、丙方於實習期間，應遵守乙方安排，教導其所需技能並應遵守事業單位工作管理。惟乙方不得向丙方收取實習相關費用或保證金。

九、其他規定事項：

(一)若乙方違背契約義務或丙方違背校外實習合約書暨實習訓練契約書相關規定時，得由甲、乙、丙三方共同開會處理協調之。

(二)丙方若於實習過程中發生緊急意外事故、職災之情事及上下班途中交通意外事故時，由乙方及丙方即時向學校輔導教師通報狀況，甲方應妥善處理並作成紀錄存查，甲及乙方應協助丙方請領保險理賠事宜，乙方應比照勞動基準法所定職業災害補償額度之商業意外保險，以維護實習學生職災發生之法定保障。

(三)若丙方在乙方實習期間有異常或丙方有不適應等情事，乙方、丙方應向甲方之輔導教師即時反應，依「本校學生校外實習處理不適應輔導與轉換之作業」辦理，由甲方與乙方商議改善方案。

(四)若實習機構有工會，則告知工會校外實習人才培育事宜及人數。

十、本合約如有未盡事宜或變更事項，由甲、乙及丙三方協調訂定之，或依中華民國法律之相關規定辦理；如有爭執時，應以台灣台中地方法院為第一審管轄法院。

十一、本合約自簽約日起實施至○○○年○○月○○日止。

十二、本合約書一式三份，由甲、乙及丙三方各收執乙份。

合約簽定：

甲方學校：國立勤益科技大學

(用印)：

校長：○○○

校長印

校址：臺中市太平區坪林里中山路二段 57 號

聯絡電話：04-23924505

乙方實習合作機構：○○○○○○公司

代表人：○○○董事長 (用印)：

公司地址：

統一編號：

聯絡電話：



丙方實習學生姓名：○○○

班級：

學號：

身分證字號：

聯絡電話：



中 華 民 國 ○ ○ ○ 年 ○ ○ 月 ○ ○ 日

附件 八之一、國立勤益科技大學學生校外實習名冊

**國立勤益科技大學**      **學年度**      **系(所) 學生校外實習名冊**

序 號	*姓名	*性 別	*學號	*實習 <u>合作</u> 機構名稱	實習廠區	*實習日程		*上班 時段	*實習 時數	*實習生薪資狀況	*實習生勞 保與意外險	*實習生 投保狀況
						起始日	終止日					
1									時	<input type="checkbox"/> 領基本薪資月薪 _____元以上 <input type="checkbox"/> 領基本薪資時薪 _____元以上 <input type="checkbox"/> 領實習津貼 _____元以上 <input type="checkbox"/> 領獎助學金 _____元以上 <input type="checkbox"/> 無任何補助	<input type="checkbox"/> 有勞保有意 外險 <input type="checkbox"/> 有勞保無意 外險 <input type="checkbox"/> 無勞保有意 外險 <input type="checkbox"/> 無勞保無意 外險	<input type="checkbox"/> 有替實 習生投保 健保 <input type="checkbox"/> 無替實 習生投保 健保
2									時	<input type="checkbox"/> 領基本薪資月薪 _____元以上 <input type="checkbox"/> 領基本薪資時薪 _____元以上 <input type="checkbox"/> 領實習津貼 _____元以上 <input type="checkbox"/> 領獎助學金 _____元以上 <input type="checkbox"/> 無任何補助	<input type="checkbox"/> 有勞保有意 外險 <input type="checkbox"/> 有勞保無意 外險 <input type="checkbox"/> 無勞保有意 外險 <input type="checkbox"/> 無勞保無意 外險	<input type="checkbox"/> 有替實 習生投保 健保 <input type="checkbox"/> 無替實 習生投保 健保

註 1：本表不足，請自行增列。

註 2：本表請上校外實習管理系統填寫，各系每學期均須進行資料維護與更新。

註 3：\*為必填欄位。

國立勤益科技大學\_\_\_\_\_學年度學生校外實習機構名冊

類型 (國內 企業/ 國外 企業)	實習 <u>合作</u> 機構 名稱	統一 編號 政府機關 無統編請 輸入 00000000	產業別	實習 <u>合作</u> 機構地址				實習 機構 負責人	實習 <u>合作</u> 機構 聯絡人				是否 僱傭 關係	實習 科系	實習 課程 名稱	開課 學年 度	開課 學期	實習 課程 類別	對應系 核心能 力	實習 內容	工作性 質-詳述 工作應 用之相 關課程	實習 學人數	
				縣市別	登記地址	縣市別	實習地址		姓名	職稱	電話	e-mail										男	女
國內 企業	力山 工業 股份 有限 公司	55759180	一般製 造業	臺中市	臺中市大 里區仁德 里仁化路 261 號	臺中市	臺中市大 里區仁德 里仁化路 261 號	王坤復	林○○	工程師	00- 00000 0000	000@ 000	是	電機 工程系 (所)	校外 實習	107	上學 期	校外 實習	學習具 備電機 工程關 聯學養 能力	機械 保養與 維修	瞭解電 機原理 與實際 操作應 用	2	2

註 1：本表不足，請自行增列。

註 2：本表請上校外實習管理系統填寫，各系每學期均須進行資料維護與更新。



國立勤益科技大學○○○系學生校外實習

家長同意書

敝子女○○○現就讀於國立勤益科技大學○○○○○○系○○年○○班，學號：○○○○○○，本人同意自○○年○○月○○日起至○○年○○月○○日止前往貴系推薦之優秀實習合作機構進行校外實習，並已瞭解校外實習合約書暨實習訓練書之內容，且於實習期間願配合督導敝子女遵守各項實習規章及生活作息管理，並服從學校指導老師及實習單位人員之教導，如有違規情事願接受校規及相關法規之處理，本人絕無異議。

此致

國立勤益科技大學○○○系

家長姓名：(簽章)

住 址：

身分證字號：

聯絡電話：

中 華 民 國      年      月      日

## 國立勤益科技大學校外實習訪談紀錄

實習 <u>學</u> 生姓名		系(所)		訪談日期	年    月    日
實習 <u>合</u> 作機構 名稱					
訪談方式	<input type="checkbox"/> 實地訪視    / <input type="checkbox"/> 通訊訪談				
校方訪談人：_____ 職稱：_____					
訪視內容	<p>實習情形及工作表現：</p> <ol style="list-style-type: none"> <li>1. 實習生在工作崗位上，專業技能的學習狀況。  <input type="checkbox"/>優   <input type="checkbox"/>良   <input type="checkbox"/>可   <input type="checkbox"/>待改進   <input type="checkbox"/>劣</li> <li>2. 實習生對工作的整體滿意度。  <input type="checkbox"/>優   <input type="checkbox"/>良   <input type="checkbox"/>可   <input type="checkbox"/>待改進   <input type="checkbox"/>劣</li> <li>3. 實習生在工作崗位上之出勤狀況。  <input type="checkbox"/>優   <input type="checkbox"/>良   <input type="checkbox"/>可   <input type="checkbox"/>待改進   <input type="checkbox"/>劣</li> <li>4. 實習生與同部門同事之間之互動情況。  <input type="checkbox"/>優   <input type="checkbox"/>良   <input type="checkbox"/>可   <input type="checkbox"/>待改進   <input type="checkbox"/>劣</li> <li>5. 實習生與主管之間之互動情況。  <input type="checkbox"/>優   <input type="checkbox"/>良   <input type="checkbox"/>可   <input type="checkbox"/>待改進   <input type="checkbox"/>劣</li> <li>6. 實習生與客戶或不同部門同事之間的互動情況。  <input type="checkbox"/>優   <input type="checkbox"/>良   <input type="checkbox"/>可   <input type="checkbox"/>待改進   <input type="checkbox"/>劣</li> <li>7. 其他事項：</li> </ol>				
	<p>實習生生活現況：</p> <ol style="list-style-type: none"> <li>1. 實習生對生活現況的滿意程度。  <input type="checkbox"/>優   <input type="checkbox"/>良   <input type="checkbox"/>可   <input type="checkbox"/>待改進   <input type="checkbox"/>劣</li> <li>2. 不滿意的事項為：</li> </ol>				
	(實習輔導教師與學生合照照片)		(實習輔導教師與學生合照照片)		

實習輔導教師：

系所主管：

## 國立勤益科技大學校外實習住宿安全輔導紀錄

實習 <sup>學</sup> 生姓名		系(所)		填寫日期	年    月    日
實習 <sup>合</sup> 作機構 名稱					
一、實習住宿 安全輔導 (參照本校賃居生 訪視紀錄表)	(一)住宿基本資料  1. 住宿調查： <input type="checkbox"/> 公司宿舍、 <input type="checkbox"/> 通勤(住家)、 <input type="checkbox"/> 租屋、 <input type="checkbox"/> 其他：_____。  2. 住宿地址：_____。  3. 住宿型態： <input type="checkbox"/> 透天厝、 <input type="checkbox"/> 公寓、 <input type="checkbox"/> 電梯大樓、 <input type="checkbox"/> 其他：_____。  若勾選「通勤」，則毋須填寫「住宿安全設備檢視要項」。				
	(二)住宿安全設備檢視要項  1. 緊急出入口封閉或阻塞？ <input type="checkbox"/> 合格 <input type="checkbox"/> 不合格  2. 避難層出入口及避難層以外出入口封閉或阻塞？ <input type="checkbox"/> 合格 <input type="checkbox"/> 不合格  3. 消防安全設備是否符合規定?(滅火器、緊急照明設備) <input type="checkbox"/> 合格 <input type="checkbox"/> 不合格  4. 熱水器是否安裝於適當位置？ <input type="checkbox"/> 合格 <input type="checkbox"/> 不合格 <input type="checkbox"/> 未設瓦斯熱水器  5. 房東是否依消防法第6條第5項規定設置並維護住宅用火災警報器？  <input type="checkbox"/> 合格 <input type="checkbox"/> 不合格  6. 建築物是否具有共同門禁管制出入且具有鎖具？ <input type="checkbox"/> 合格 <input type="checkbox"/> 不合格  7. 建築物或周邊停車場是否設置感應(固定)式照明設備(_____盞)？  <input type="checkbox"/> 合格 <input type="checkbox"/> 不合格				

	<p>( 1 ) 建築物出入口一定要設置感應式或固定式照明設備。</p> <p>( 2 ) 建築物內儘可能設置感應式或固定式照明設備。</p> <p>( 3 ) 週邊停車場儘可能設置感應式或固定式照明設備。</p>
二、建議	

實習學生：

實習輔導教師：

系所主管：

## 國立勤益科技大學學生校外實習月誌

填寫日期： 年 月 日/第\_\_月

學生基本資料	系(所)		學號	
	班級		電話	
	<u>實習學生</u> 姓名		e-mail	
實習相關資訊	實習期間	年 月 日至 年 月 日		
	實習 <u>合作</u> 機構名稱			
	實習單位			
	實習地點	<input type="checkbox"/> 校內實習、 <input type="checkbox"/> 校外實習		
	實習類別/ 課程名稱	<input type="checkbox"/> 寒假型/課程名稱： <input type="checkbox"/> 暑假期型/課程名稱： <input type="checkbox"/> 學期型/課程名稱： <input type="checkbox"/> 學年型/課程名稱： <input type="checkbox"/> 其他/課程名稱：		
本月實習工作紀錄(含本月工作的內容、實習工作回饋、實習檢討與心得) (至少 200 個字以上)				

簽核欄位		
實習 <u>學</u> 生	實習輔導教師	<u>系所主管</u>

註：在實習期間內，每位學生應「按月」填寫。



# 國立勤益科技大學

## 學生校外實習心得報告

題目 \_\_\_\_\_

學 年： \_\_\_\_\_ 學年

課 程： \_\_\_\_\_ 校外實習 \_\_\_\_\_ 型

學 制： \_\_\_\_\_

班 級： \_\_\_\_\_ 系 \_\_\_\_\_ 年級

學 號： \_\_\_\_\_

實習學生 姓名： \_\_\_\_\_

實習 合作 機構： \_\_\_\_\_

實習 輔導教師： \_\_\_\_\_

報告繳交日期(學生填)： \_\_\_\_\_ 年 \_\_\_\_\_ 月 \_\_\_\_\_ 日

# 國立勤益科技大學生校外實習心得報告

**實習**學生系級/班級

**實習**學生學號

實習類別/課程名稱  
(請勾選並填入)

- ☐ 寒假型/課程名稱：  
☐ 暑期型/課程名稱：  
☐ 學期型/課程名稱：  
☐ 學年型/課程名稱：  
☐ 海外實習/課程名稱：  
☐ 其他：

實習期間

年 月 日至 年 月 日

實習**合作**機構名稱

實習**合作**機構簡介  
(300 字)

實習待遇

(一)實習機構薪資待遇(勾選)

- ☐ 領基本薪資：☐ 月薪\_\_\_\_\_元 ☐ 時薪\_\_\_\_\_元  
☐ 實習津貼：\_\_\_\_\_元  
☐ 獎助學金：\_\_\_\_\_元  
☐ 無給薪  
☐ 其他：

(二)實習機構是否有投保勞健保及意外險(可重複勾選)

- ☐ 勞保 ☐ 健保 ☐ 意外險 ☐ 其他：

實習內容(含實習面臨  
問題及解決、實習心得  
分享與回饋、實習照  
片)：  
(500 字以上)

## 實習生對實習機構及課程問卷調查表(丙卷)

### 一、說明頁

標題：校外實習學生問卷調查表

同學 您好!

為瞭解本校學生參與校外實習課程後(包含暑期型、學期型、學年型及海外型實習課程)，對於自我實務技能的提升、職場文化學習是否有所助益?設計問卷填答的方式，將您的寶貴意見回饋給學校、院、系，做為推動全面化校外實習的重要參據，使本校校外實習機制更加完備，讓學弟妹往後實習能更加順利。

請各位同學詳實填答。謝謝!

國立勤益科技大學 實習就業組 敬啟

### 二、調查表開始

(一)基本資料(自系統帶出有選校外實習課程之學生資料)

• 姓名	
• 就讀系所	
• 年級	
• 性別	<input type="radio"/> 男 <input type="radio"/> 女
• 實習型態	<input type="radio"/> 寒、暑期型 <input type="radio"/> 學期型 <input type="radio"/> 學年型 <input type="radio"/> 海外實習

(二)實習整體意見情況：【採5點量表☐非常同意☐同意☐普通☐不同意☐非常不同意】

1.實習前辦理的說明會、面試/甄選流程，對我有所幫助(對課程)

☐非常同意☐同意☐普通☐不同意☐非常不同意

2.實習前勞動權益、實習安全及性平教育宣導等影片或相關課程，對我有所幫助。(對課程)

☐非常同意 ☐同意 ☐普通 ☐不同意 ☐非常不同意

3.實習機構提供我專業且安全的實習環境(對機構)

☐非常同意 ☐同意 ☐普通 ☐不同意 ☐非常不同意

4.實習期間遇到困難或障礙時，實習機構能適時給予輔導與協助(對機構)

☐非常同意 ☐同意 ☐普通 ☐不同意 ☐非常不同意

5.實習期間遇到困難或障礙時，教學系所單位能適時給予輔導與協助(對課程)

☐非常同意 ☐同意 ☐普通 ☐不同意 ☐非常不同意

6.系所的課程安排及訓練(如：核心課程、實務技術教學課程)有助於實習任務的運用及完成(對課

程)

☐非常同意      ☐同意      ☐普通      ☐不同意      ☐非常不同意

7.實習對畢業後尋找工作有所幫助(對課程)

☐非常同意      ☐同意      ☐普通      ☐不同意      ☐非常不同意

8.實習內容與我在校所學相關(對課程)

☐非常同意      ☐同意      ☐普通      ☐不同意      ☐非常不同意

9.實習課程有助於我吸收新知及拓展視野

☐非常同意      ☐同意      ☐普通      ☐不同意      ☐非常不同意

10.實習課程有助於提升我專業知識及實務技能

☐非常同意      ☐同意      ☐普通      ☐不同意      ☐非常不同意

11.實習課程提供我進一步將理論與實務結合，並應用知識的機會

☐非常同意      ☐同意      ☐普通      ☐不同意      ☐非常不同意

12.此次實習可以促進我獨立思考及提升問題解決能力

☐非常同意      ☐同意      ☐普通      ☐不同意      ☐非常不同意

13.未來若實習機構願意聘任我，我會有意願前往任職(對機構)

☐會    ☐不會，請說明原因

14.實習過程中學習到那些對你有幫助?(可複選)(對課程)

☐認識就業職場☐工作態度☐專業知識應用☐人際關係☐團隊合作

☐溝通技巧☐解決問題能力

☐其他，請說明

15.實習後將實務經驗應用在哪裡?(可複選)(對課程)

☐個人經歷表現，有利於求職履歷☒實務應用能力☐未來就業

☐其他，請說明

16.我願意推薦我實習的機構給學弟妹(對機構)

☐願意    ☐不願意，請說明

17.對本校實習課程的整體滿意度為何(例如：課程內容、實習教師輔導等綜合面向)(對課程)

☐非常滿意      ☐滿意      ☐普通      ☐不滿意      ☐非常不滿意

選項 1-12 及第 17 題，若填答普通、不同意(或不滿意)、非常不同意(或非常不滿意)，請填寫原因：

18.是否留任該實習機構，繼續服務，若獲公司留任請填未來任職薪水

☐是，起薪：                      元，福利：

☐尚未決定

☐否

19.意見反應：

--

實習合作機構		實習學生		輔導教師		實習期間
公司名稱	公司部門	姓名	系別/年級	學校 實習輔導教師	實習合作機構輔導教師	
〇〇公司	〇〇部	陳〇〇	環安衛系/ 三年級	陳〇〇	廖〇〇	2016/9/14~ 2017/9/13

實習課程目標	(依系科課程發展結果及系科專業領域性質，撰寫開設實習課程之目標) 透過在產業界的實務學習，培育下列專業人才的實務能力： <input type="checkbox"/> 一般機械工程師 <input type="checkbox"/> 精密機械工程師 <input type="checkbox"/> 生產管理師 <input type="checkbox"/> 機電控制工程師 <input type="checkbox"/> 汽車修護工程師 <input type="checkbox"/> 汽車機電工程師 <input type="checkbox"/> 電子技術工程師 <input type="checkbox"/> 資通訊系統工程師 <input type="checkbox"/> 積體電路設計與應用工程師 <input type="checkbox"/> 智慧型控制工程師 <input type="checkbox"/> 電力與電能轉換工程師 <input type="checkbox"/> 通訊系統工程師 <input type="checkbox"/> 化學工程師 <input type="checkbox"/> 材料製程工程師 <input type="checkbox"/> 應用化學工程師 <input type="checkbox"/> 生化工程師 <input type="checkbox"/> 薄膜/電漿及表面工程師 <input type="checkbox"/> 生醫能源資訊工程師 <input type="checkbox"/> 光電半導體工程師 <input type="checkbox"/> 環境工程師 <input type="checkbox"/> 環境規劃檢測工程師 <input type="checkbox"/> 資源回收再利用工程師 <input type="checkbox"/> 工業安全衛生工程師 <input type="checkbox"/> 工業工程師 <input type="checkbox"/> 品質管理工程師 <input type="checkbox"/> 生產技術製程工程師 <input type="checkbox"/> 生產管理工程師 <input type="checkbox"/> 行政管理師 <input type="checkbox"/> 行銷/業務/企劃國貿人員 <input type="checkbox"/> 會計/財金人員 <input type="checkbox"/> 行政人員 <input type="checkbox"/> 人力資源/人事人員 <input type="checkbox"/> 工業設計人員 <input type="checkbox"/> 設計服務人員 <input type="checkbox"/> 繪圖及網頁製作人員 <input type="checkbox"/> 多媒體設計製作人員 <input type="checkbox"/> 設計企劃管理人員 <input type="checkbox"/> 藝術行政人員 <input type="checkbox"/> 設計呈現與創意人員 <input type="checkbox"/> 空間規劃與設計 <input type="checkbox"/> 工程營建與管理 <input type="checkbox"/> 其他：_____																
實習課程內容規劃	<table border="1"> <thead> <tr> <th>階段</th><th>期間</th><th>實習課程內涵(主題)</th><th>實習具體項目</th></tr> </thead> <tbody> <tr> <td>一</td><td>2016/7/1~ 2016/8/30</td><td>熟悉分析儀器</td><td>1. IC 2. ORP meter 3. Conductivity meter 4. pH meter</td></tr> <tr> <td>二</td><td>2016/9/1~ 2017/1/31</td><td>認識反應器</td><td>1. UASB 2. SBR</td></tr> <tr> <td>三</td><td>2017/2/1~ 2017/6/30</td><td>操作反應器</td><td>利用UASB串接喜氣SBR處理高鹽度食品廢水</td></tr> </tbody> </table>	階段	期間	實習課程內涵(主題)	實習具體項目	一	2016/7/1~ 2016/8/30	熟悉分析儀器	1. IC 2. ORP meter 3. Conductivity meter 4. pH meter	二	2016/9/1~ 2017/1/31	認識反應器	1. UASB 2. SBR	三	2017/2/1~ 2017/6/30	操作反應器	利用UASB串接喜氣SBR處理高鹽度食品廢水
階段	期間	實習課程內涵(主題)	實習具體項目														
一	2016/7/1~ 2016/8/30	熟悉分析儀器	1. IC 2. ORP meter 3. Conductivity meter 4. pH meter														
二	2016/9/1~ 2017/1/31	認識反應器	1. UASB 2. SBR														
三	2017/2/1~ 2017/6/30	操作反應器	利用UASB串接喜氣SBR處理高鹽度食品廢水														
實習資源投入及輔導	<p>(說明 <b>實習合作機構</b> 提供實習學生的整體培訓規劃及相關資源與設備投入情形)</p> <ul style="list-style-type: none"> <li>● <b>實習合作機構</b> 提供實習學生的必訓課程：<b>職業安全訓練</b></li> <li>● <b>實習合作機構</b> 提供實習學生的整體培訓規劃             <ul style="list-style-type: none"> <li>◎實務基礎訓練：<input type="checkbox"/>企業文化訓練 <input type="checkbox"/>企業知識訓練 <input type="checkbox"/>工業安全訓練  <input type="checkbox"/>其他 _____</li> <li>◎實務主題訓練：<input type="checkbox"/>產品知識探討 <input type="checkbox"/>學習內容溝通 <input type="checkbox"/>產品技術問題釐清  <input type="checkbox"/>知識管理 <input type="checkbox"/>實務技術問題排除 <input type="checkbox"/>實務技術支援  <input type="checkbox"/>實務案例分享 <input type="checkbox"/>實務問題分析 <input type="checkbox"/>產品除錯  <input type="checkbox"/>製程改善 <input type="checkbox"/>庶務管理 <input type="checkbox"/>技術指導  <input type="checkbox"/>其他 _____</li> </ul> </li> <li>● 實習 <b>合作</b> 機構提供資源與設備投入情形  <input type="checkbox"/>實驗設備 <input type="checkbox"/>儀器機台 <input type="checkbox"/>專人指導 <input type="checkbox"/>教育培訓 <input type="checkbox"/>資訊設備 <input type="checkbox"/>測試耗材  <input type="checkbox"/>車輛裝備 <input type="checkbox"/>服裝配件 <input type="checkbox"/>其他 _____</li> </ul> <p><b>實習合作機構輔導業師</b> 提供實習學生的指導與輔導方式)</p> <ul style="list-style-type: none"> <li>● <b>實習合作機構輔導業師</b> 提供的指導內容：  <input type="checkbox"/>程式設計 <input type="checkbox"/>機台操作 <input type="checkbox"/>實驗程序 <input type="checkbox"/>機械模具 <input type="checkbox"/>文件撰寫 <input type="checkbox"/>檢測操作</li> </ul>																



導形式及規劃	<input type="checkbox"/> 實驗測試 <input type="checkbox"/> 材料鍍膜 <input type="checkbox"/> 除錯操作 <input type="checkbox"/> 資訊管理 <input type="checkbox"/> 採購備料 <input type="checkbox"/> 製程管理 <input type="checkbox"/> 設計溝通 <input type="checkbox"/> 藝術創造 <input type="checkbox"/> 財經規劃 <input type="checkbox"/> 創新管理 <input type="checkbox"/> 設計模擬 <input type="checkbox"/> 軟體操作 <input type="checkbox"/> 經營管理 <input type="checkbox"/> 工程營建及管理 <b>工作內容：(請依據上述勾選項目進行說明)</b> <b>● 實習合作機構輔導業師</b> 提供的輔導方式： <input type="checkbox"/> 口述解說 <input type="checkbox"/> 操作示範 <input type="checkbox"/> 案例討論 <b>工作內容：(請依據上述勾選項目進行說明)</b>
學校實習輔導教師進行輔導及訪視之具體規劃	(說明學校輔導老師進行輔導工作或實地訪視作業之方式) <b>● 學校實習輔導教師</b> 提供輔導內容： <input type="checkbox"/> 產業趨勢 <input type="checkbox"/> 專業知識指導 <input type="checkbox"/> 實驗指導 <input type="checkbox"/> 人際溝通 <input type="checkbox"/> 學習表現 <input type="checkbox"/> 不適應輔導 <input type="checkbox"/> 其他_____ <b>● 學校實習輔導教師</b> 實地訪視作業： <input type="checkbox"/> 實習前輔導 <input type="checkbox"/> 第一個月實地訪視 <input type="checkbox"/> 每階段(三個月)之實地訪視 <input type="checkbox"/> 實習異常輔導訪視 <input type="checkbox"/> 每月聯繫表 <input type="checkbox"/> 電話聯繫 <input type="checkbox"/> 視訊聯繫 <input type="checkbox"/> 網路社群軟體 <input type="checkbox"/> 電子郵件聯繫 <input type="checkbox"/> 其他_____

### 三、實習成效考核與回饋

實習成效考核指標(項目)	(說明學生實習成果的展現方式與其評核項目與權重) <b>● 學生實習成果其評核項目</b> 每階段進行實習報告： <input type="checkbox"/> 是、 <input type="checkbox"/> 否。 <b>◎學校實習輔導教師：(加總100%)</b> (1) 學習表現評核(60%)：學習成效與效益(20%)、處事態度與觀念(20%)、學習熱誠(10%)、平時聯繫與互動(10%) (2) 實習報告評核(40%)：報告結構與編排(10%)、內容專業與深度(20%)、學習心得與建議(5%)、口頭報告(5%) <b>◎實習合作機構輔導業師：(加總100%)</b> (1) 工作表現評核(60%)：敬業精神(20%)、品質效率(20%)、學習熱忱(10%)、團隊合群與職業倫理(10%) (2) 實習報告評核(40%)：報告結構與編排(10%)、內容專業與深度(15%)、學習心得與建議(5%)、繳交報告準時性(5%)、階段考勤(5%)
實習成效與教學評核方式	(說明學生實習成果的評核期程以及評核人員與評核方式等) <b>● 學生實習成果的評核期程：</b> <input type="checkbox"/> 第一階段(7月至8月) <input type="checkbox"/> 第二階段(9月至隔年1月) <input type="checkbox"/> 第三階段(隔年2月至6月) <b>● 評核人員：</b> <b>學校實習輔導教師占70%與實習合作機構輔導業師占30%。</b>
實習回饋方式及規劃	(說明實習課程結束後相關成效的回饋及檢討方式) <input type="checkbox"/> 實習成效檢討會議 <input type="checkbox"/> 實習課程檢討會議 <input type="checkbox"/> 實習問卷調查 <input type="checkbox"/> 實習成果競賽 <input type="checkbox"/> 輔導經驗交流 <input type="checkbox"/> 學生心得分享 <input type="checkbox"/> 實習職缺篩選檢討 <input type="checkbox"/> 實習機構合作檢討 <input type="checkbox"/> 實習轉換單位檢討 <input type="checkbox"/> 衍生產業實務專題 <input type="checkbox"/> 教師實務深耕 <input type="checkbox"/> 教師實務研習 <input type="checkbox"/> 業界產學合作 <input type="checkbox"/> 專業課程諮詢調整 <input type="checkbox"/> 校務研究分析 <input type="checkbox"/> 校務研究追蹤

簽名或核章欄位			
實習學生	學校實習輔導教師	實習合作機構輔導業師	系所主管

## 國立勤益科技大學

### 實習合作機構對實習課程及實習生滿意度問卷調查表

敬愛的企業先進，您好：

承蒙您的悉心指導，讓本校學子有職場實務學習之機會，謹致敬意與謝忱。

為瞭解校外實習合作機構對本校實習學生實習期間的表現，希望藉由本問卷調查來檢視學校在教學與課程設計是否能提升學生實務能力，並適時調整課程內容。本問卷僅供本校課程修正及瞭解實習機構對實習生的意見，對外絕對保密，請安心填寫。敬請惠予撥冗填答，您的每項意見對我們都具有重大意義。

謝謝您對本校實習生的愛護與悉心教導！

順頌 商祺！

國立勤益科技大學研究發展處 實習就業組 敬啟

#### 一、實習單位基本資料

公司名稱：		統一編號：	
聯絡人：		連絡電話：	
連繫地址：		E-mail：	
公司行業： <input type="checkbox"/> 建築營造業 <input type="checkbox"/> 製造業 <input type="checkbox"/> 科學、技術、工程、數學類 <input type="checkbox"/> 物流運輸類 <input type="checkbox"/> 天然資源、食品與農業類 <input type="checkbox"/> 醫療保健類 <input type="checkbox"/> 藝文與影音傳播類 <input type="checkbox"/> 資訊科技類 <input type="checkbox"/> 金融財務類 <input type="checkbox"/> 企業經營管理類 <input type="checkbox"/> 行銷與銷售類 <input type="checkbox"/> 政府公共事務類 <input type="checkbox"/> 教育與訓練類 <input type="checkbox"/> 個人及社會服務類 <input type="checkbox"/> 休閒與觀光旅遊類 <input type="checkbox"/> 司法、法律與公共安全類 <input type="checkbox"/> 其他：			

#### 二、實習單位之學生所屬系所：

☐機械工程系(所) ☐化工與材料工程系(所) ☐冷凍空調與能源系(所) ☐智慧自動化工程系 ☐電機工程系(所) ☐電子工程系(所) ☐資訊工程系(所) ☐人工智慧應用工程系 ☐工業工程與管理系(所) ☐企業管理系(所) ☐資訊管理系(所) ☐行銷與流通管理系(所) ☐健康產業科技研發與管理系(所) ☐文化創意事業系(所) ☐景觀系(所) ☐應用英語系

#### 三、滿意度調查

##### 1. 貴公司對本校實習生整體表現的滿意度如何？

☐非常滿意 ☐滿意 ☐普通 ☐不滿意 ☐非常不滿意

(若為不滿意，請說明原因：\_\_\_\_\_)

☐學習態度不佳 ☐出勤狀況不佳 ☐缺乏職場倫理觀念

☐溝通表達能力不佳 ☐組織分析能力不佳 ☐其他\_\_\_\_\_

##### 2. 貴公司對本校實習生專業知識與技能滿意度為何？

☐非常滿意 ☐滿意 ☐普通 ☐不滿意 ☐非常不滿意

(若為不滿意，請說明原因：\_\_\_\_\_)

3. 貴公司對本校實習生問題解決能力滿意度為何？

☐非常滿意    ☐滿意    ☐普通    ☐不滿意    ☐非常不滿意

(若為不滿意，請說明原因：\_\_\_\_\_)

4. 貴公司對本校實習課程之安排滿意度如何？(此結果將回饋至課程，進行加強改善)

☐非常滿意    ☐滿意    ☐普通    ☐不滿意    ☐非常不滿意

(若為不滿意，請說明原因：\_\_\_\_\_)

☐課程規劃不佳    ☐實習課程型態不佳    ☐其他\_\_\_\_\_

5. 對系所實習制度的行政配套措施上滿意度如何？(此結果將回饋至行政流程，進行改善)

☐非常滿意    ☐滿意    ☐普通    ☐不滿意    ☐非常不滿意

(若為不滿意，請說明原因：\_\_\_\_\_)

☐實習說明會成效不佳    ☐甄選面試流程成效不佳    ☐其他\_\_\_\_\_

6.其他建議： (若填寫普通、不滿意、非常不滿意，敬請填寫尚改進事項，以回饋到實習課程，作為改善之依據。

---

中      華      民      國      年      月

## 國立勤益科技大學學生校外實習處理不適應輔導及轉換與實習終止之作業流程圖

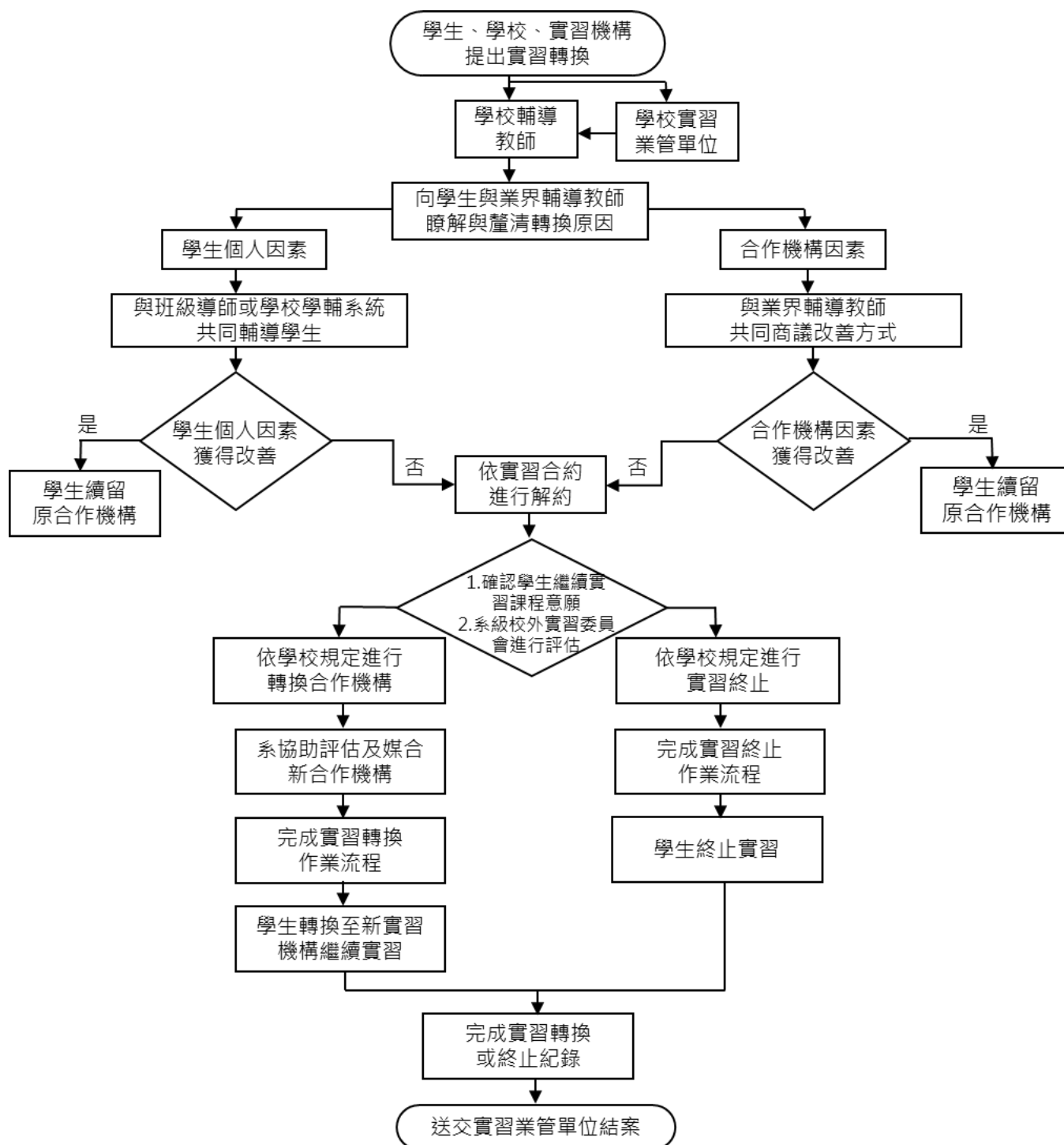

# 國立勤益科技大學

## 轉換實習單位或終止實習單

填寫日期：      年      月      日

學期別：      學年度、課程型態：☐學年型☐學期型☐暑期型☐寒假型

項目	<input type="checkbox"/> 轉換實習單位 <input type="checkbox"/> 終止實習(二擇一)		
實習學生 資料	姓名		系(所)
	學號		班級
	連絡電話		E-mail
	實習課程名稱		學分數
原 <u>實習合作機構</u> 資料	公司名稱		
	實習工作內容		
	已實習天數	自中華民國_____年_____月_____日起至_____年_____月_____日止。 共計_____日(_____時)。	
轉換後 <u>實習合作機構</u> 資料(若辦理終止實習，則免填此欄位)	公司名稱		
	實習工作內容		
	實習期間	自中華民國_____年_____月_____日起至_____年_____月_____日止。 共計_____日(_____時)。	
轉換實習單位/終止實習之原因			
<u>實習學生</u> 簽章		家長意見	家長簽章：_____
<u>實習</u> 輔導教師意見	1. <input type="checkbox"/> 核可 <input type="checkbox"/> 不核可 2. 意見說明：  輔導教師簽章：		
審核結果： <input type="checkbox"/> 核可 <input type="checkbox"/> 不核可		經____年__月__日系(所)校外實習委員會決議	
實習 <u>合作機構</u>	<u>實習</u> 輔導教師	<u>系所主管</u>	院長

備註：

- 若經與實習輔導教師協商後，若仍需轉換實習單位或終止實習，請填寫此表送至所屬系(所)，由系級校外實習委員會決議後，依簽核程序：實習合作機構→實習輔導教師→系所主管→院長核章後，由系(所)協助學生處理後續事宜。
- 申請轉換實習單位或終止實習課程所造成的任何權益損失問題，概由實習學生全權負責。
- 本表簽署完成，正本由所屬系(所)單位留存，並將電子掃描檔上傳至校外實習管理系統存檔。

國立勤益科技大學學生校外實習緊急事故或職災通報

流程圖

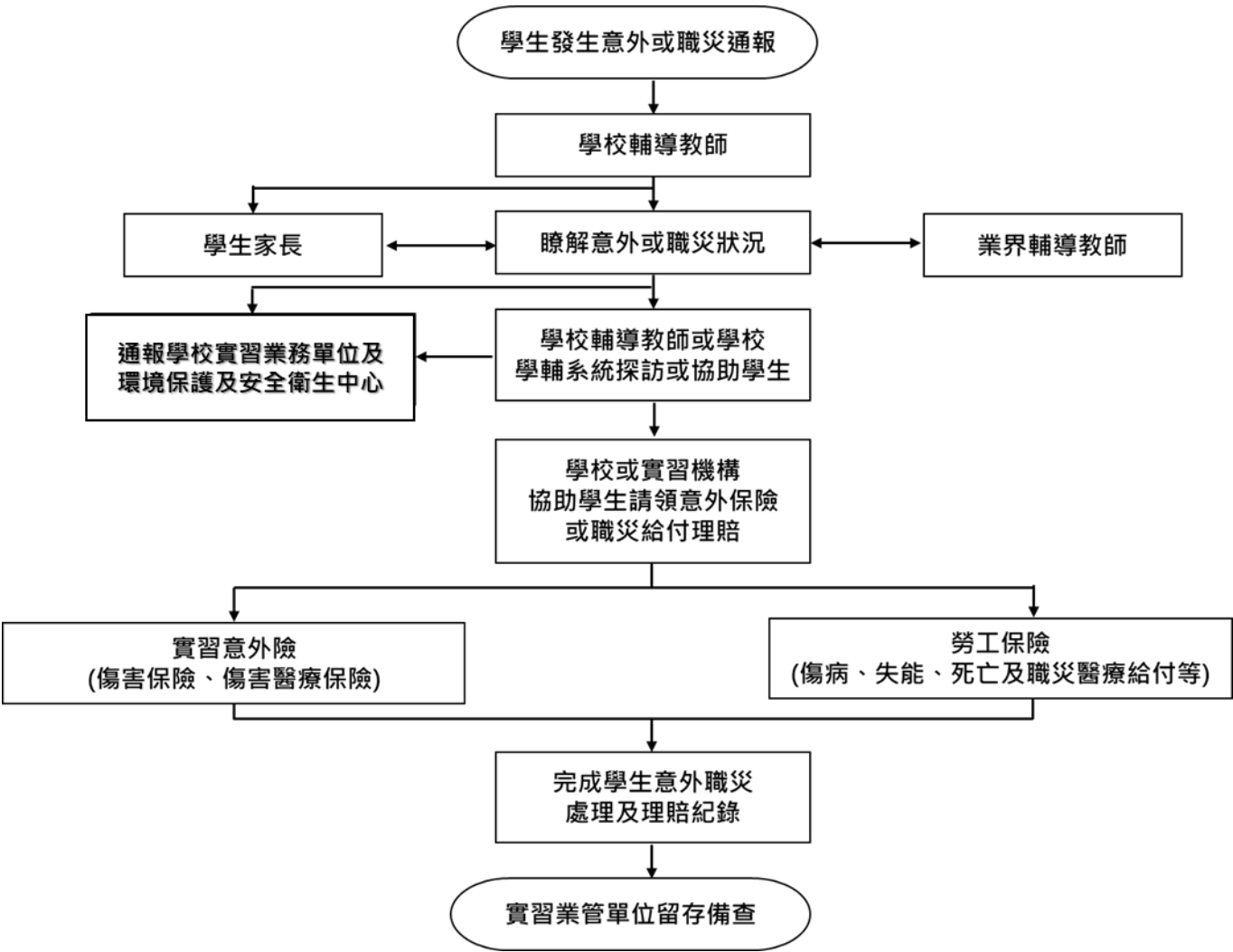



# 國立勤益科技大學校外實習緊急事故或職災通報單

單位名稱	院_____系(所)					
通報日期	年_____月_____日_____時_____分					
通報人、電話	通報人員姓名：_____、聯絡電話(或分機)：					
發生情形						
1.發生時間	年_____月_____日_____時_____分					
2.發生場所	實習 <u>合作</u> 機構/地址：					
3.場所負責人	負責人姓名：_____聯絡電話：					
4.人員傷亡	<input type="checkbox"/> 受傷共_____人 <input type="checkbox"/> 死亡共_____人(如欄位不足，請自行增列)					
	班級	學號	姓名	性別	國籍	傷亡情形
				<input type="checkbox"/> 男 <input type="checkbox"/> 女		<input type="checkbox"/> 受傷(部位：_____) <input type="checkbox"/> 住院治療
5.現場及災害 概況	時間	現場概況、發生經過(人、事、物)				
6.處理情形	處理人員姓名		簡述事件經過與處理情形			
	處理人員職稱					
	處理人員電話					
7.事故原因	<input type="checkbox"/> 未知其危險性 <input type="checkbox"/> 未知安全工作方法 <input type="checkbox"/> 工作技能不夠熟練 <input type="checkbox"/> 未使用個人防護具 <input type="checkbox"/> 使用不正確物質 <input type="checkbox"/> 不當到操作 <input type="checkbox"/> 其他					
8.檢討與改進	<input type="checkbox"/> 工作前再安全教育訓練 <input type="checkbox"/> 個人防護具未完善 <input type="checkbox"/> 加強平時工作安全檢查 <input type="checkbox"/> 其他					
簽核欄位						
<u>實習學生</u>	<u>實習</u> 輔導教師		系所主管		院	
家長	實習 <u>合作</u> 機構輔導業師					

※填報須知：事故發生後三個工作天內填報，請各單位依欄位確實填寫。

## 國立勤益科技大學學生校外實習爭議協商處理流程圖

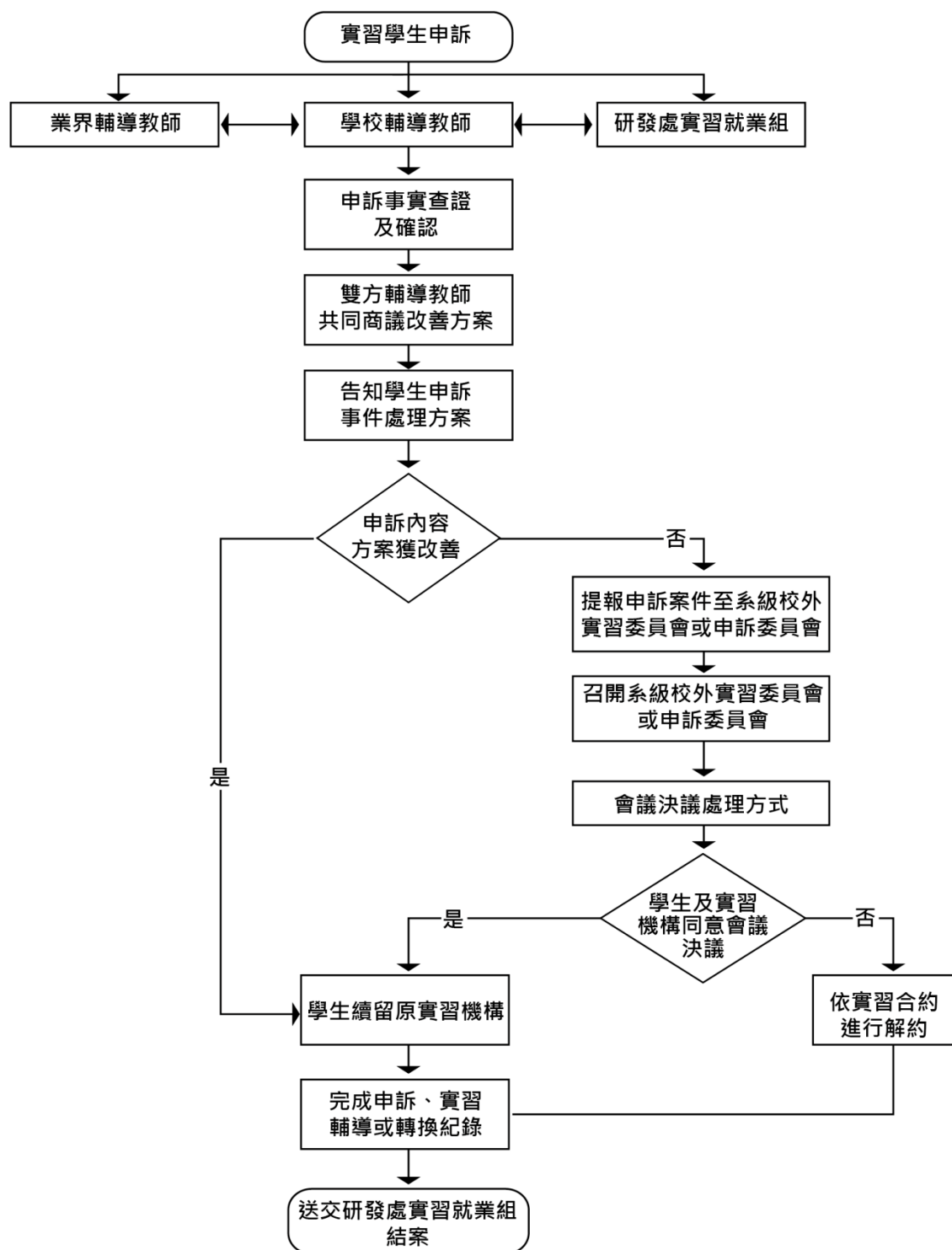

## 國立勤益科技大學校外實習爭議協商單

申請日期：     年     月     日

<b>實習學生</b> 資料	姓名		系(所)	
	學號		班級	
	連絡電話		E-mail	
<b>實習合作機構</b> 資料	公司名稱			
	實習工作內容			
	已實習天數	自     年     月     日起至     年     月     日止，共計     日		
一、申訴事項				
二、本案事實經過與理由：				
簽核欄位				
實習學生	<b>實習</b> 輔導教師		<b>系所主管</b>	
家長	實習 <b>合作</b> 機構輔導業師		院長	

## 實習活動報告書

活動名稱	
主辦單位	
活動聯絡人	(姓名/職稱/電話 or 分機)
活動地點	
活動日期	年      月      日至      月      日
參加人數	<input type="checkbox"/> 校內教師_____人次 <input type="checkbox"/> 外校教師_____人次 <input type="checkbox"/> 校外民眾_____人次 <input type="checkbox"/> 校內學生_____人次 <input type="checkbox"/> 外校學生_____人次 <input type="checkbox"/> 其他_____
自評報告	(字數 150 個字以上) 執行情形：  執行困難：  其他：
活動亮點	請條列式呈現限 3 點以上(執行效益)
活動文宣	
活動成果照片 (5-6 張)	

核章欄位	
承辦人	單位主管

## 實習活動簽到表

活動名稱: \_\_\_\_\_

活動日期: \_\_\_\_\_ 活動時間: \_\_\_\_\_ 時 \_\_\_\_\_ 分至 \_\_\_\_\_ 時 \_\_\_\_\_ 分

活動地點: \_\_\_\_\_

主講者職稱/姓名: \_\_\_\_\_ / \_\_\_\_\_

編號	系 所	班級	學號	姓名	簽到
1.					
2.					
3.					
4.					
5.					
6.					
7.					
8.					
9.					
10.					
11.					
12.					
13.					
14.					

編號	系 所	班級	學號	姓名	簽到
15.					
16.					
17.					
18.					
19.					
20.					
21.					
22.					
23.					
24.					
25.					
26.					
27.					
28.					
29.					
(本表不足請自行增列，謝謝)					